

1 – Territoire de Ballancourt-sur-Essonne

A/ Plan de situation à l'échelle globale de la commune

 Emplacement du secteur concerné par l'enquête

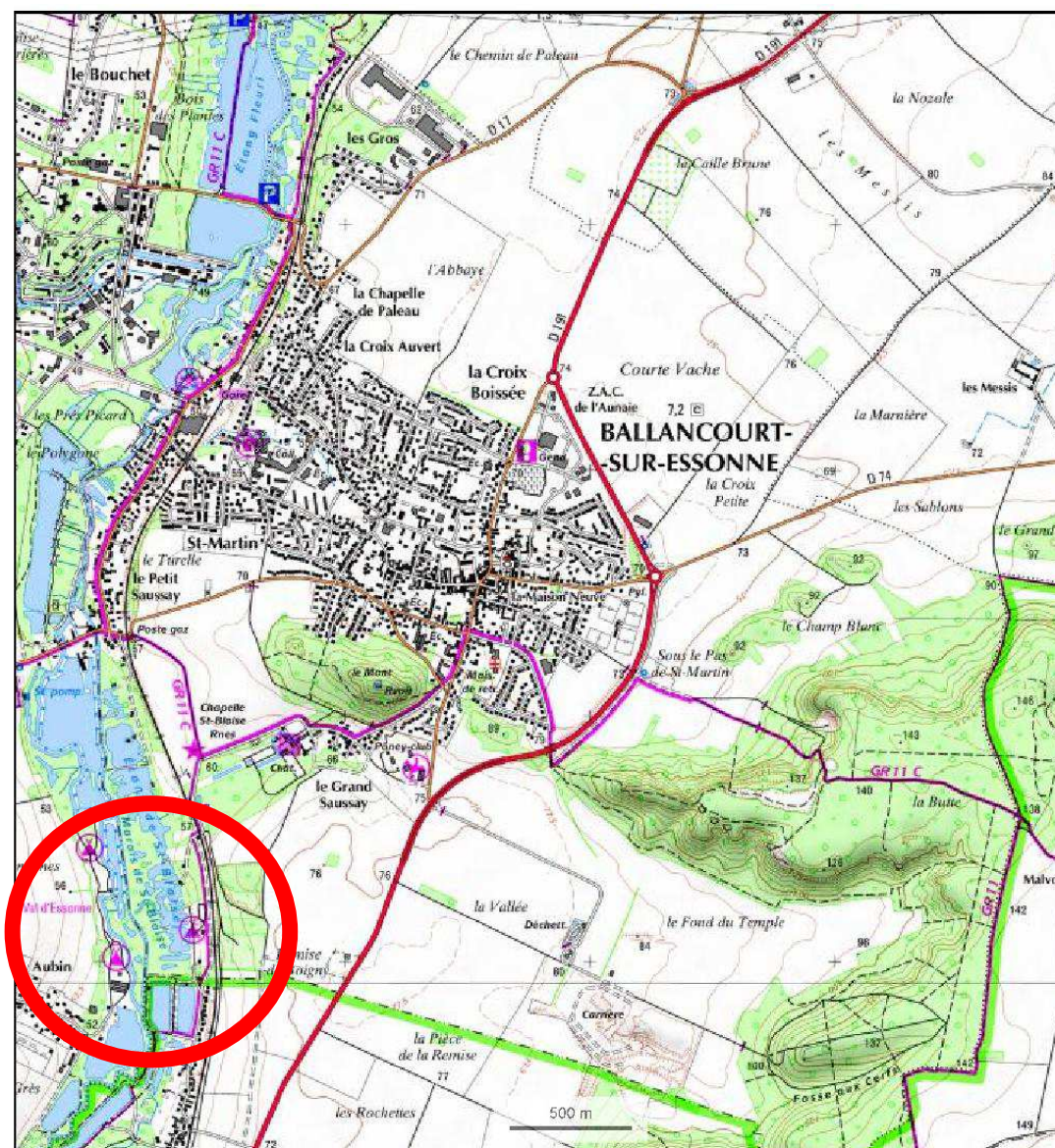

B/ Plan cadastral du secteur

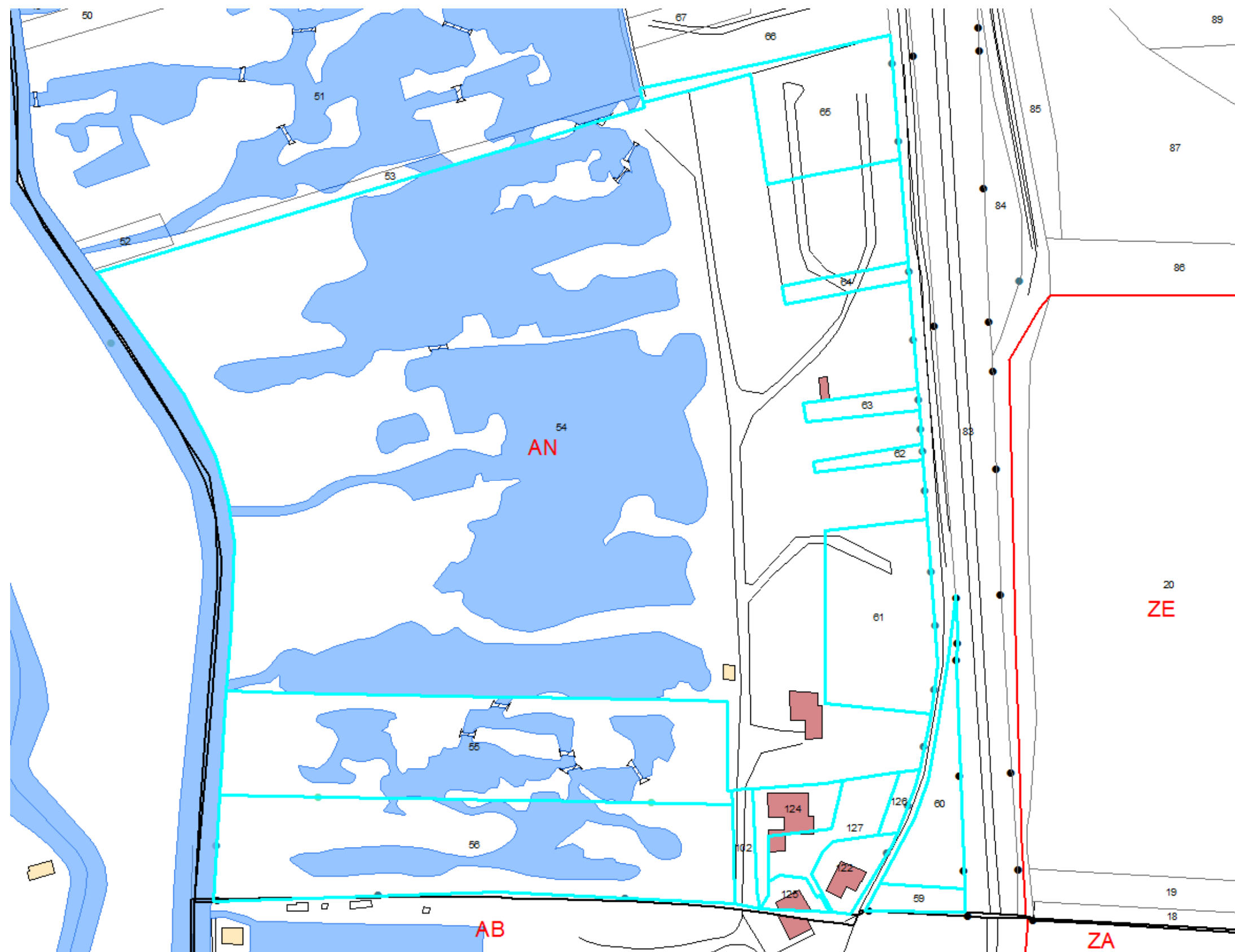

Enquête publique – Modification des limites territoriales entre les communes de BAULNE et de BALLANCOURT-SUR-ESSONNE

C/ Propriétaires et nature de l'occupation de la parcelle

| Référence | Adresse cadastrale | Surface (m ²) | Propriétaires | Adresses des propriétaires | Nature de l'occupation |
|-----------|--------------------------|---------------------------|---|--|---------------------------------|
| AN 54 | 0 LE MARAIS DE ST BLAISE | 51312 | COMMUNE DE BAULNE | HOTEL DE VILLE 0086 RTE DE CORBEIL 91590 BAULNE | Camping/ étang |
| AN 55 | 0 LE MARAIS DE ST BLAISE | 7073 | COMMUNE DE BAULNE | HOTEL DE VILLE 0086 RTE DE CORBEIL 91590 BAULNE | Camping/ étang |
| AN 56 | 0 LE MARAIS DE ST BLAISE | 6791 | M GUEMIN Sylvain | 0055 RUE DES CHASSEURS 91800 BRUNOY | Etang boisé |
| AN 59 | 0 LA POUILLEUSE | 309 | M. LESIEUR Jean | 12 rue Jean Jaures 91760 ITTEVILLE | Friche |
| AN 60 | 0 LA POUILLEUSE | 1154 | M. BESACE Yvon | Appartement A 02 03 02 lot 23 213 avenue de Choisy 75013 PARIS | Friche |
| AN 61 | 0 LA POUILLEUSE | 2667 | MME DELAROCHE Françoise épouse BESACE | Appartement A 02 03 02 lot 23 213 avenue de Choisy 75013 PARIS | Camping |
| AN 62 | 0 LA POUILLEUSE | 195 | COMMUNE DE BAULNE | HOTEL DE VILLE 0086 RTE DE CORBEIL 91590 BAULNE | Camping |
| AN 63 | 0 LA POUILLEUSE | 315 | M POENS Germain | LES LAURIERS BAT A 0076 CHE DU VAL F LEURI 06800 CAGNES SUR MER | Camping |
| AN 64 | 0 LA POUILLEUSE | 329 | COMMUNE DE BAULNE | HOTEL DE VILLE 0086 RTE DE CORBEIL 91590 BAULNE | Camping |
| AN 65 | 0 LA POUILLEUSE | 2495 | COMMUNE DE BAULNE | HOTEL DE VILLE 0086 RTE DE CORBEIL 91590 BAULNE | Camping |
| AN 102 | 0 LE MARAIS DE ST BLAISE | 356 | COMMUNE DE BAULNE | HOTEL DE VILLE 0086 RTE DE CORBEIL 91590 BAULNE | Voie d'accès |
| AN 122 | 0 LE MARAIS DE ST BLAISE | 565 | Mme LOUIS Coralie | CR 15 1 LA POUILLEUSE 91610 BALLANCOURT-SUR-ESSONNE | Pavillon - Résidence principale |
| AN 124 | 0 LE MARAIS DE ST BLAISE | 690 | M BOUSSAINGAULT Jérôme Mme BROUCKE Céline | 64 RUE DES SAUSSAIES 91590 BAULNE | Pavillon - Résidence principale |
| AN 125 | 0 LE MARAIS DE ST BLAISE | 238 | LES COPROPRIETAIRES DE FREITAS Marcio et Maria Mme COULOMBEZ Annie et M. DELFANE Gérard M. LACROIX Quentin M. MORIENNE Kevin M. BOUSSAINGAULT Jérôme et Mme BROUCKE Céline Mme BONGRAND Laura | 64 RUE DES SAUSSAIES 91590 BAULNE LE MARAIS SAINT BLAISE (BALLANCOURT) | Immeuble collectif |

Enquête publique – Modification des limites territoriales entre les communes de BAULNE et de BALLANCOURT-SUR-ESSONNE

| | | | | | |
|--------|-----------------------------|-----|--|--------------------------------------|-----------------------------|
| AN 126 | 0 LE MARAIS DE ST BLAISE | 180 | LES COPROPRIETAIRES M. PFRIMMER Guillaume M. LEBRANCHU Florian et M. LEBRANCHU Daniel M. et Mme DE FREITAS Marcio et Maria Mme COULOMBEZ Annie et M. DELFANE Gérard M. LACROIX Quentin M. MORIENNE Kevin M. BOUSSAINGAULT Jérôme et Mme BROUCKE Céline M. GOURDON François-Pierre et Mme BINDEL Emilie | LE MARAIS SAINT BLAISE | Stationnement de l'immeuble |
| AN 127 | 0 LE MARAIS DE ST BLAISE | 844 | M BOUSSAINGAULT Jérôme Mme BROUCKE Céline | 64 RUE DES SAUSSAIES 91590 BAULNE | Jardin |

2 – Territoire de Baulne

A/ Plan de situation à l'échelle globale de la commune

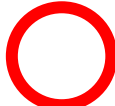
 Emplacement du secteur concerné par l'enquête

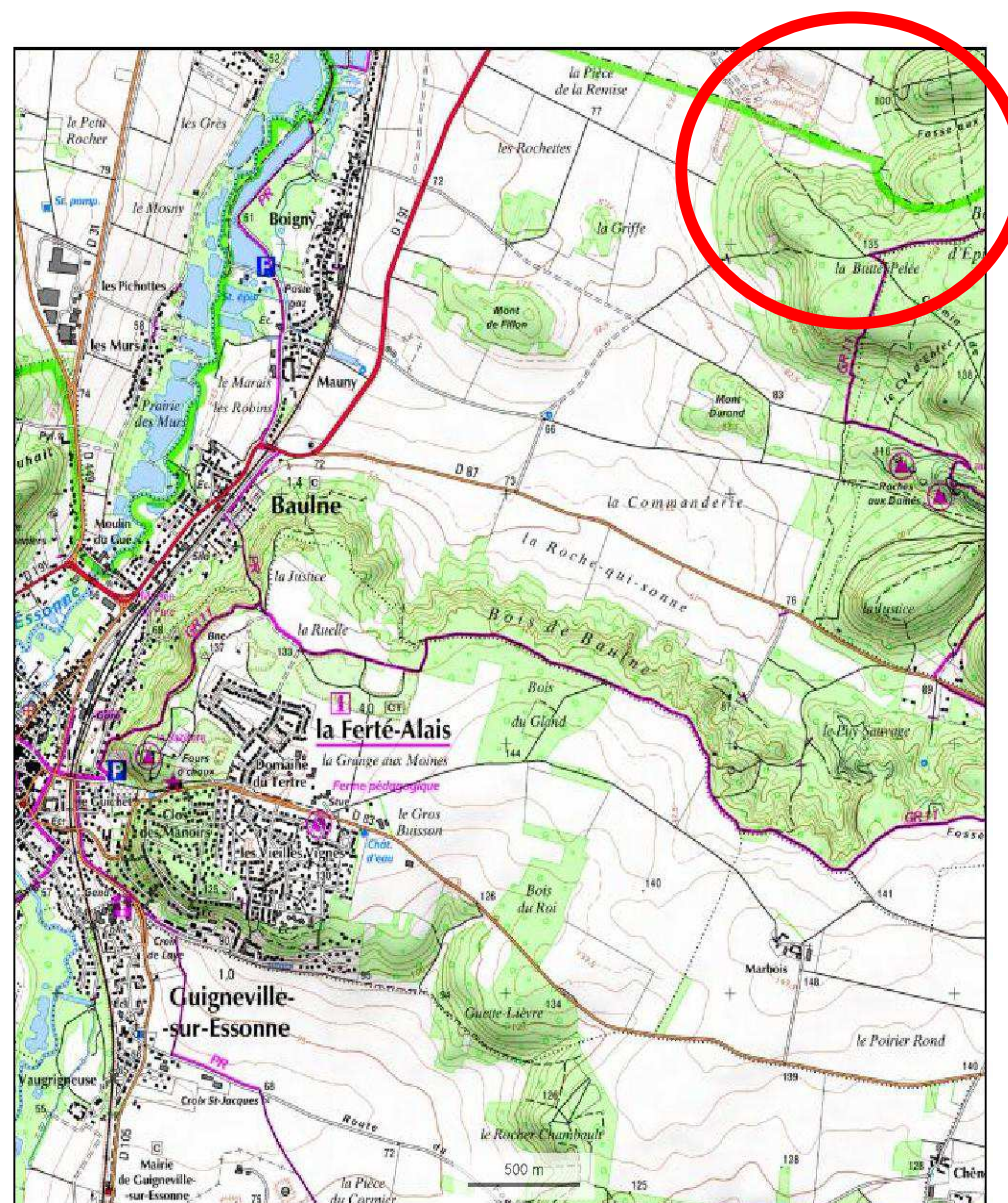

B/ Plan cadastral du secteur



Enquête publique – Modification des limites territoriales entre les communes de BAULNE et de BALLANCOURT-SUR-ESSONNE

C/ Propriétaires et nature de l'occupation de la parcelle

| Référence | Adresse cadastrale | Surface (m²) | Propriétaires | Adresses des propriétaires | Nature de l'occupation |
|-------------------------|---------------------------|--------------------------------|---|---|---------------------------------------|
| AE 89 | 2920 | 2920 | M. DE BOURBON BUSSET Charles | Château du Saussay 91610 BALLANCOURT/ESSONNE | Emprise carrière /espace boisé |
| AE 90 | 876 | 876 | M. DE BOURBON BUSSET Charles | Château du Saussay 91610 BALLANCOURT/ESSONNE | Emprise carrière /espace boisé |
| AE 91 | 15031 | 15031 | M. DE BOURBON BUSSET Charles | Château du Saussay 91610 BALLANCOURT/ESSONNE | Emprise carrière / cultures agricoles |
| AE 92 | 6248 | 6248 | M. DE BOURBON BUSSET Charles | Château du Saussay 91610 BALLANCOURT/ESSONNE | Emprise carrière / cultures agricoles |
| AE 420 (pour partie) | 2000 | 2000 | Mme DE POILLOUE DE SAINT PERIER Hélène M. DE BOURBON BUSSET Jean-Louis M. DE BOURBON BUSSET Charles | 64 avenue Victor Hugo 75016 PARIS Château du Saussay 91610 BALLANCOURT/ESSONNE | Emprise carrière / cultures agricoles |
| AE 421 | 42250 | 42250 | M. DE BOURBON BUSSET Charles | Château du Saussay 91610 BALLANCOURT/ESSONNE | Emprise carrière / cultures agricoles |

3- Modification du secteur vue d'ensemble sur la limite entre des deux communes

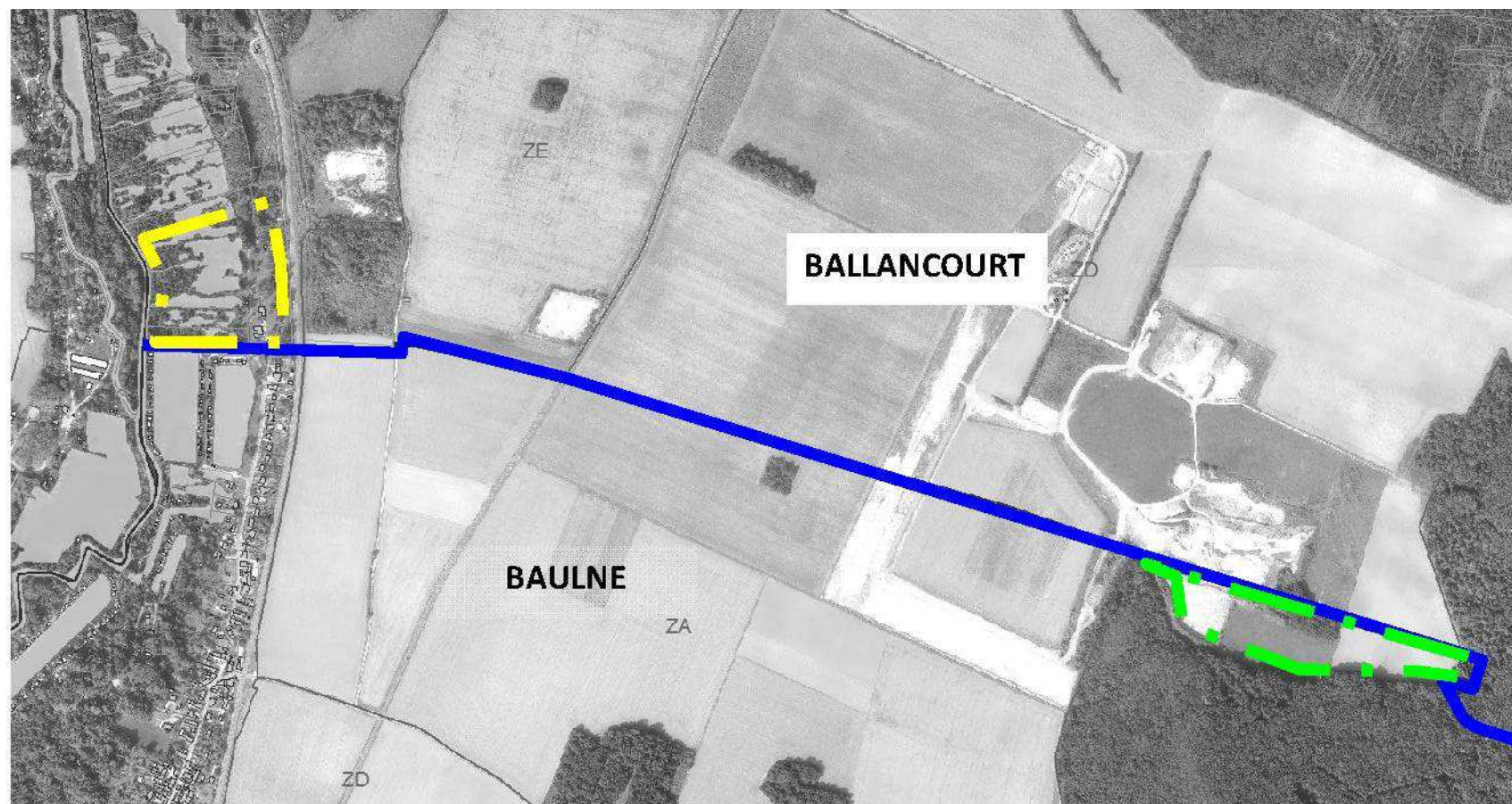

- Limites territoriales actuelles
- Emprise à prélever sur Baulne pour cession à Ballancourt-sur-Essonne
- Emprise à prélever sur Ballancourt-sur-Essonne pour cession à Baulne